



## ANEJO 11: ACCESOS A LA COSTA



## **LOCALIZACIÓN Y OBJETO DEL ANEJO**

Es objeto de este anejo mostrar los accesos rodados y peatonales al DPMT (Dominio Público Marítimo Terrestre) proyectado. Dichos accesos se identifican conforme al artículo 53.2 del reglamento de la Ley 22/88 de Costas que se muestra a continuación:

*“Para asegurar el uso público del dominio público marítimo-terrestre, los planes y normas de ordenación territorial y urbanística del litoral establecerán, salvo en espacios sujetos a cualquier régimen de protección, la previsión de suficientes accesos al mar y aparcamientos, fuera del dominio público marítimo-terrestre. A estos efectos, en las zonas urbanas y urbanizables, los de tráfico rodado deberán estar separados entre sí, como máximo, 500 metros, y los peatonales, 200 metros. Todos los accesos deberán estar señalizados y abiertos al uso público a su terminación (artículo 28 de la Ley 22/1988, de 28 de julio)”*

El tramo de costa que nos ocupa en el presente proyecto de deslinde se encuentra en el Término Municipal de Vera. Al tratarse de una zona urbana, el acceso a la costa está garantizado por las propias calles de la localidad.

### **1. Accesos rodados**

En la trama urbana próxima al deslinde, predomina la peatonalización, lo que dificulta el acceso rodado a la misma.

Dicho lo cual, se distingue el acceso rodado por la Calle Almica al primer vértice del deslinde M-1, calle Espejo del Mar (M-3), Calle de la Desplatación (M-4), Calle de la Chimenea (M-5), Avenida Maricielo (M-6), Calle Amilcar Barca (M-9), Calle las Arenas (M-10), Calle la Pinta (M-11), situados en paralelo. Mediante la Calle del Ancla se accede a los vértices M-12, M-13, M-14, M-15, mientras que, de forma lineal, mediante la Avenida Juan Sebastián Elcano se accede a los vértices M-16, M-17 y M-18. Siguiendo la Calle Río de Antas hacia el Sur se accede a los vértices M-26 a M-32, Paseo de las Palmeras el vértice M-34, calle Altamar el vértice M-35, calle Atalaya M-36. A través de la calle Velero se accede al vértice M-40, Avenida del Descubrimiento M-45 y M-46, Calle Mare Nostrum al M-49 al M-54, Calle Delfín M-61 al M-65 Avenida Tortuga Boba al M-84 Ciudad de Castellón al M-91 a M-95 y por la calle Aguadulce siguiendo una pasarela se accede al vértice M-97. Mediante la Avenida Ciudad de Barcelona, se accede a los vértices M-107 y M-108, la Avenida de Villaricos se accede al M-122 y por último se puede acceder a M-125 y M-126 a través de la Avenida de Palomares.



## 2. Accesos peatonales

Como se ha comentado en el punto anterior, los accesos peatonales son más numerosos debido al carácter peatonal de la trama urbana.

A continuación, se indican dichos accesos.

El acceso peatonal al vértice M-2 se garantiza a través de un paso peatonal pavimentado. Entre M-6, M-7 y M-8: El acceso peatonal se realiza a través de un paseo peatonal pavimentado. Entre M-19 y M-24: El acceso peatonal se garantiza a través de un camino peatonal de tierra. El M-25 es inaccesible de forma tanto peatonal como por vehículos rodados ya que se encuentra en la desembocadura del río Antas. Desde los vértices M-33 hasta M-46 se puede acceder mediante un camino peatonal de tierra. A los vértices M-46 y M-47 se puede acceder mediante pasarela. De los vértices M-48 hasta el M-50 se accede a través de un paseo peatonal pavimentado. Desde el vértice M-51 hasta M-58 se accede a través de unos caminos de tierra y una explanada con escasa vegetación. Desde el vértice M-59 hasta el M-69 se accede a través de un paso peatonal pavimentado, mientras que del M-70 hasta el M-73 y del M-76 hasta M-78 se garantiza su acceso a través de un camino peatonal de tierra. Los vértices M-75 y M-74 se encuentran inmersa en la conocida como Charca del Gato. Desde el vértice M-78 hasta el M-94 se accede a través de paseo pavimentado, mientras que del M-94 hasta el final (M-126) se accede a través de caminos de tierra (playa).



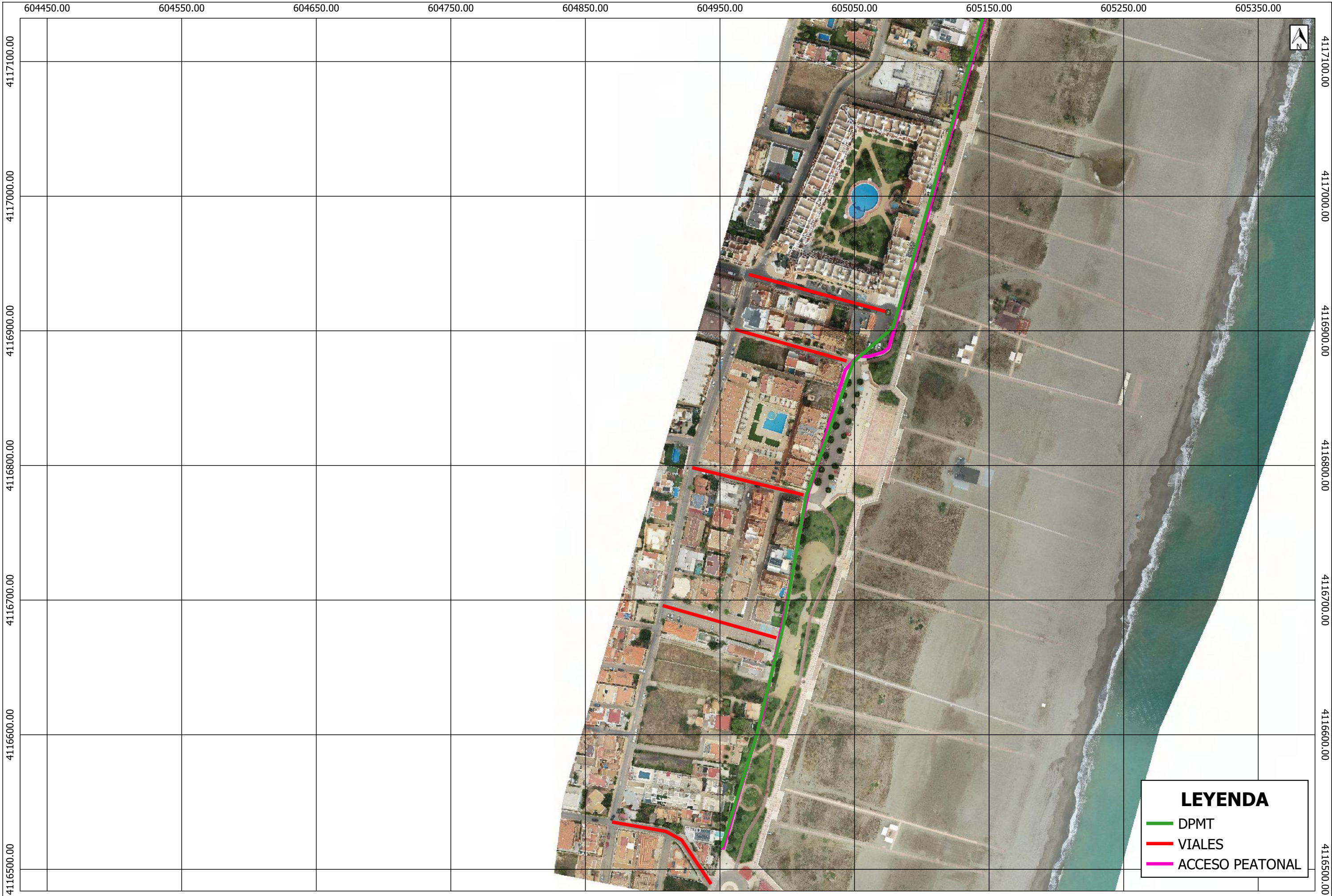

LEYENDA

DPMT

VIALES

ACCESO PEATONAL



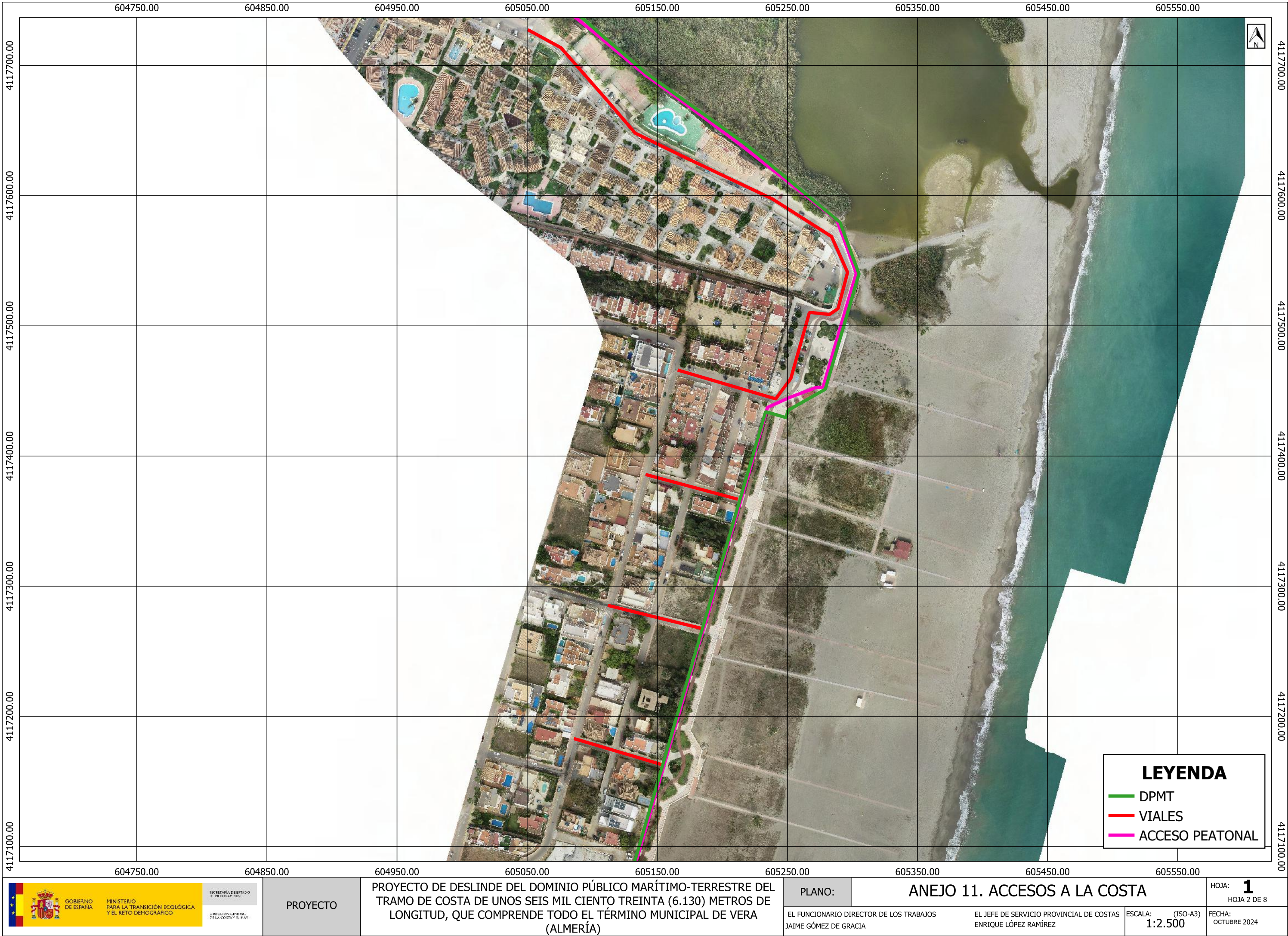





LEYENDA

DPMT

VIALES

ACCESO PEATONAL



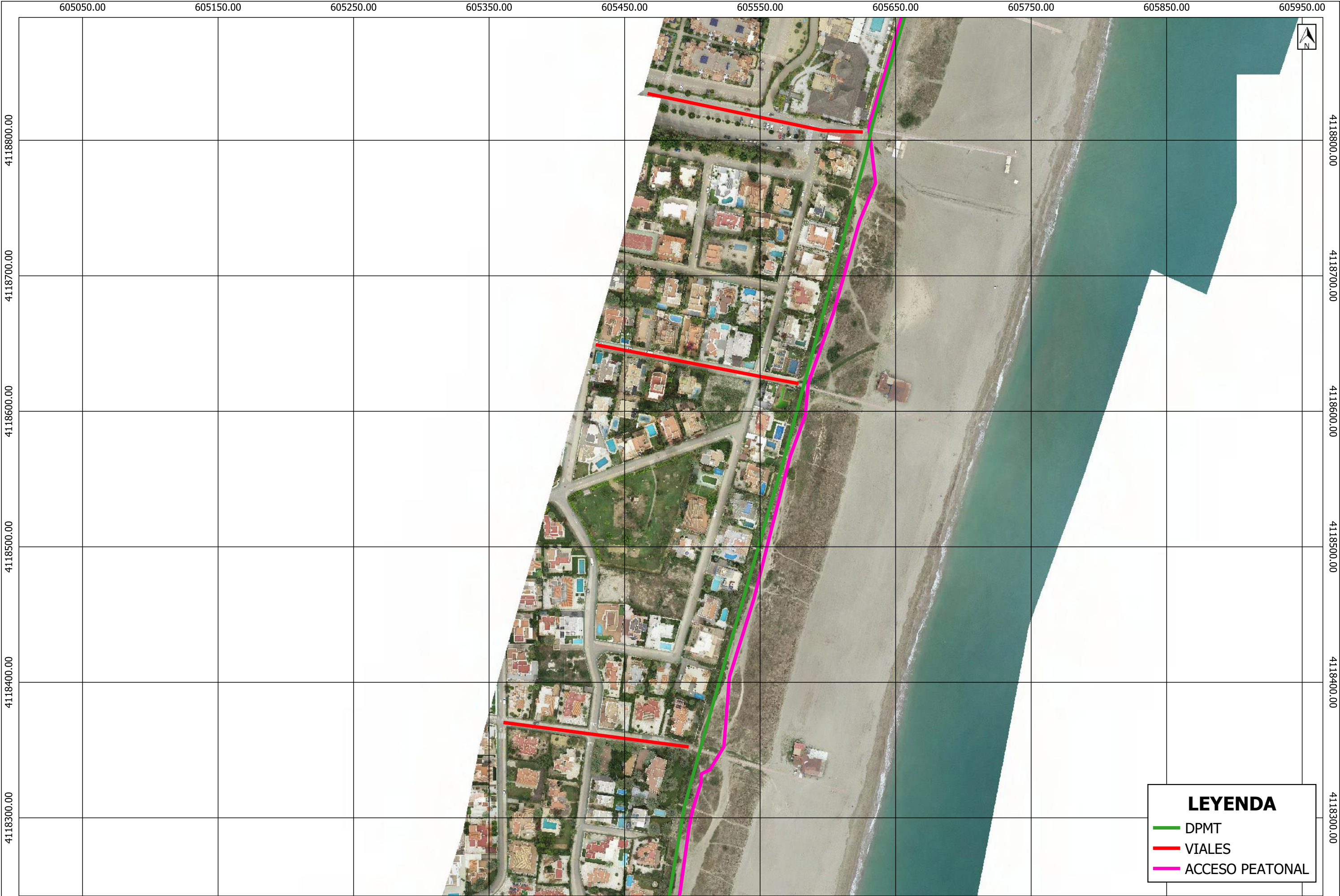

LEYENDA

DPMT

VIALES

ACCESO PEATONAL



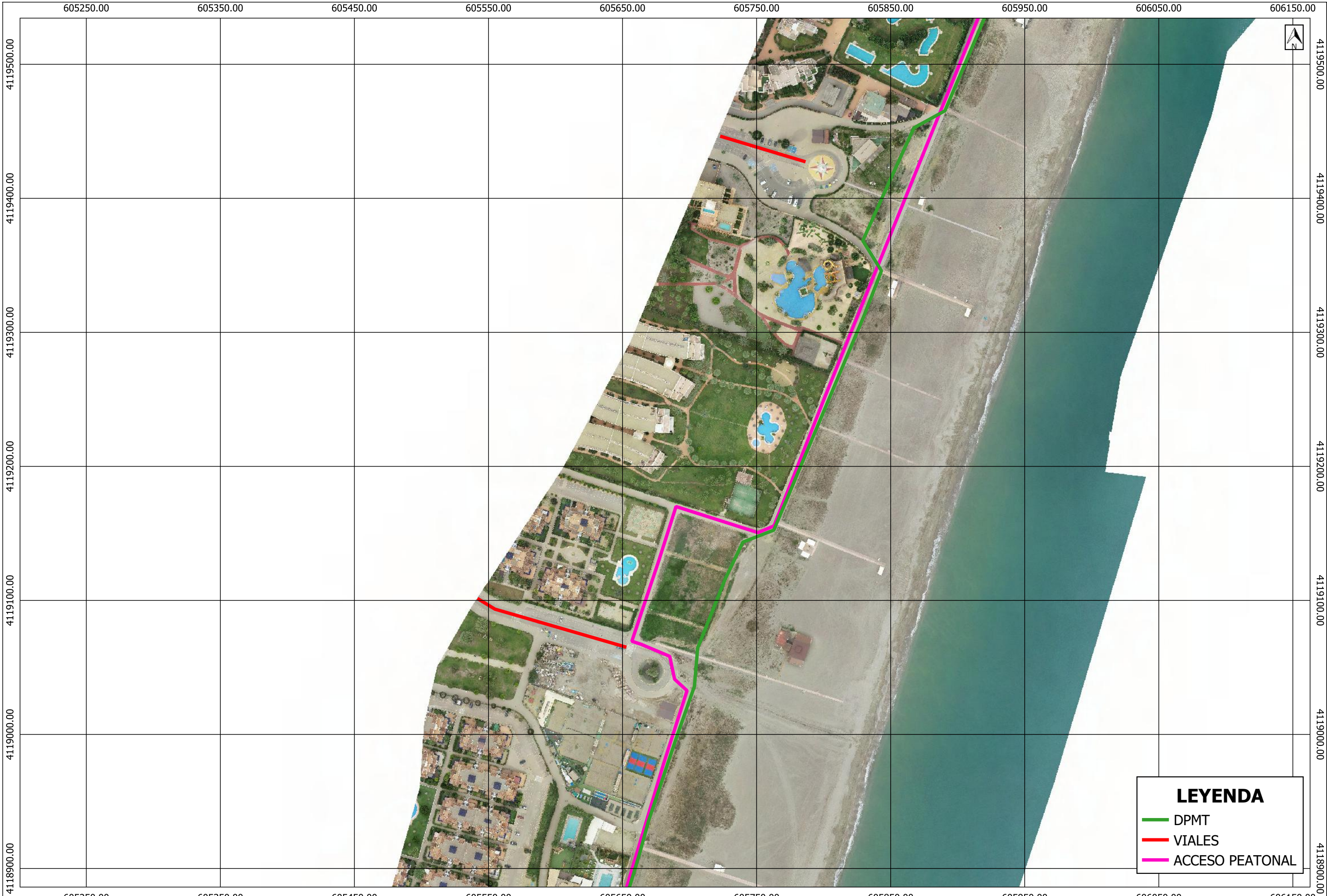

LEYENDA

DPMT

VIALES

ACCESO PEATONAL



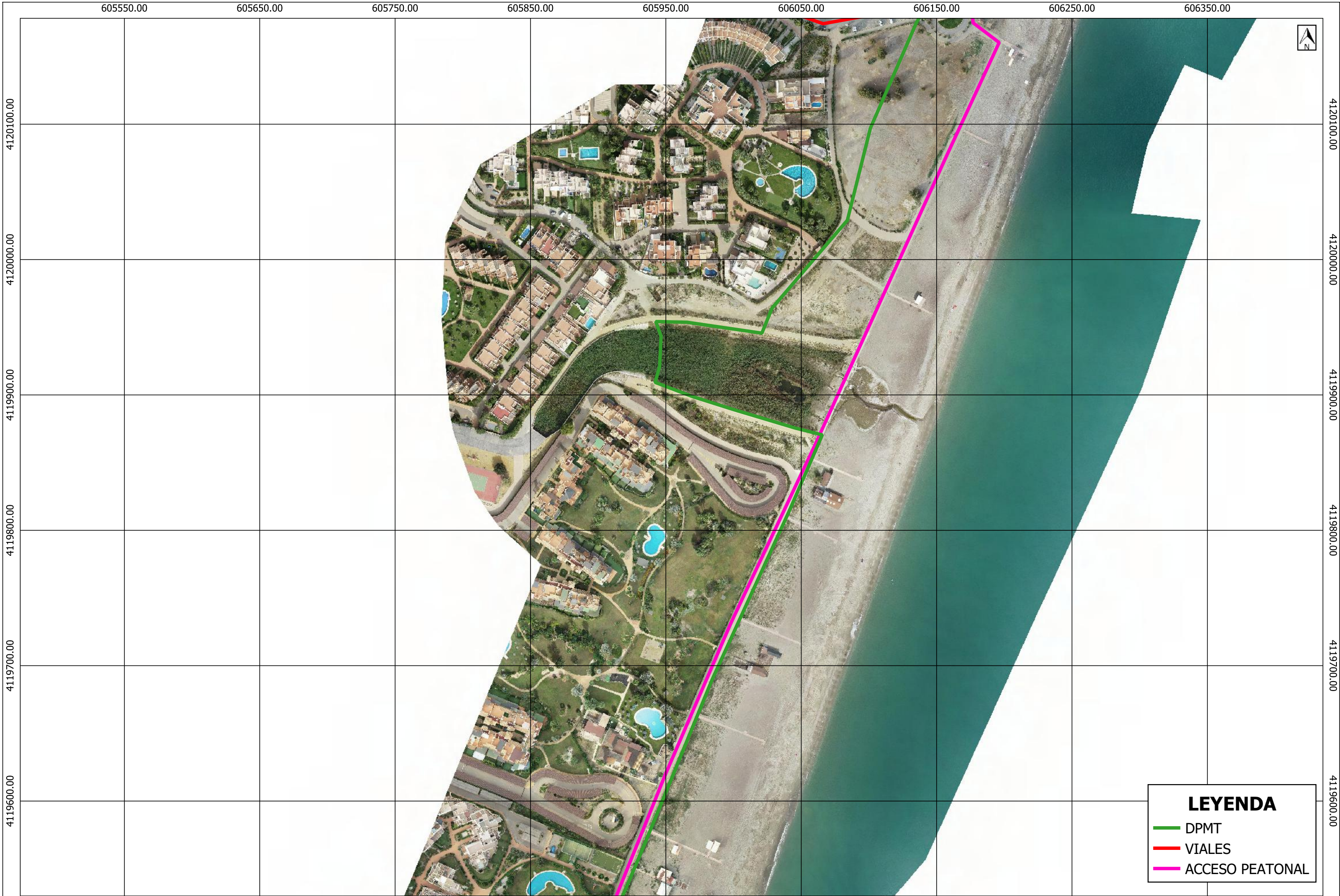

LEYENDA

DPMT

VIALES

ACCESO PEATONAL



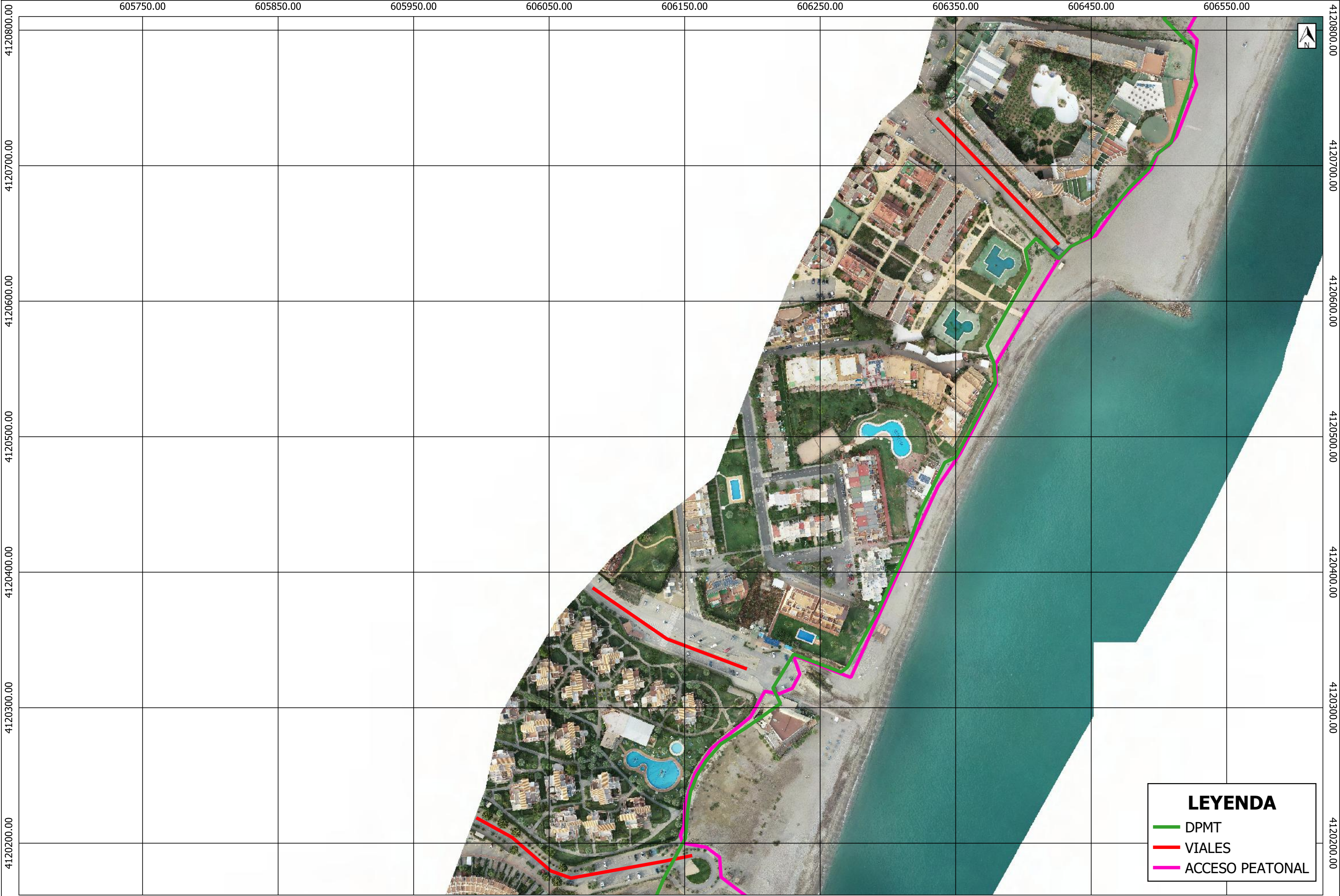

**LEYENDA**

DPMT

VIALES

ACCESO PEATONAL



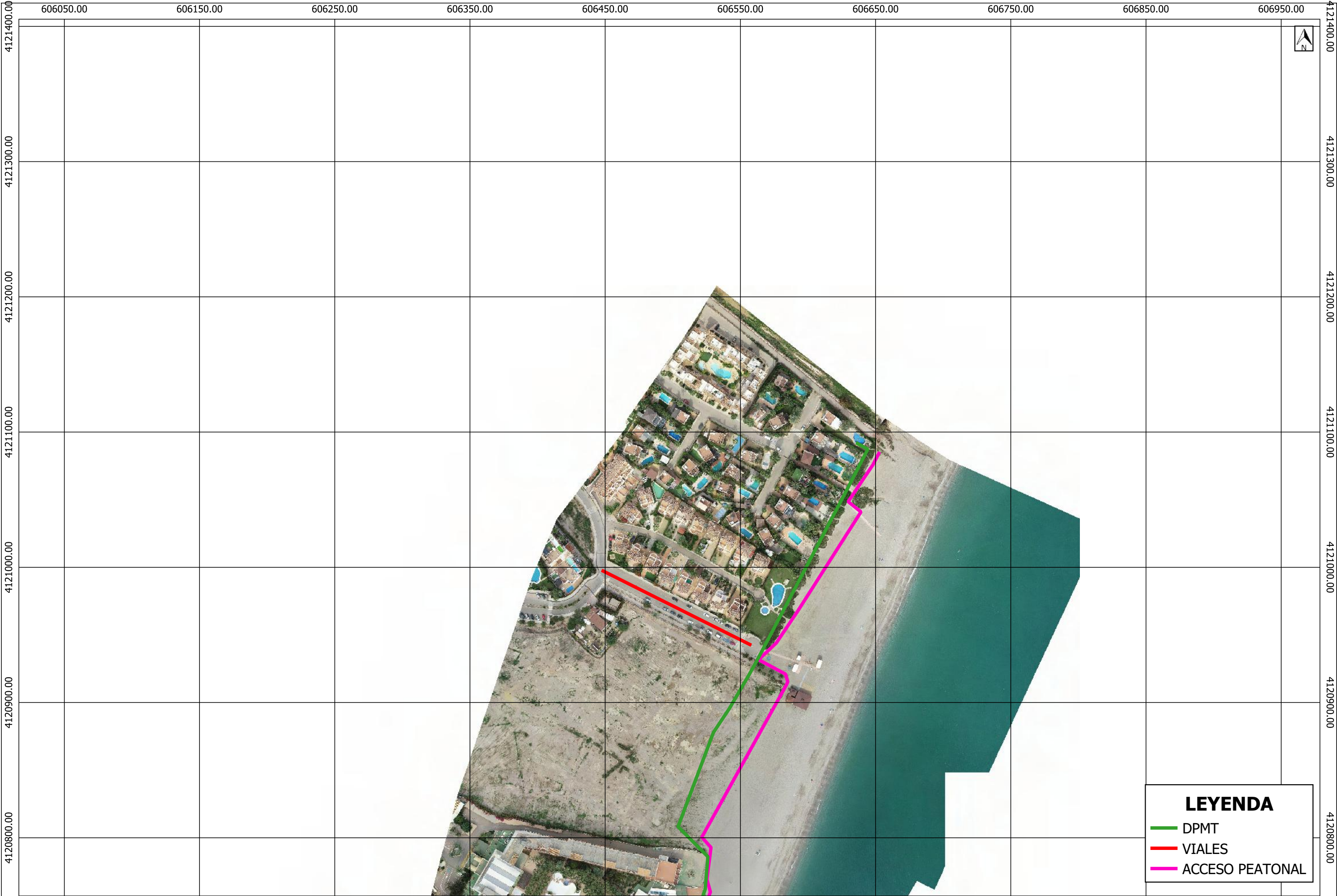

LEYENDA

DPMT

VIALES

ACCESO PEATONAL